

# HADJIME

info



N° 1

## MOT DU PROF

Nous sommes au terme de cette saison et nous pouvons être fier de notre club.

Nous avons été présent dans beaucoup d'événement et montré que le JCM est en progression.

Des résultats au niveau national avec Ludivine qui rate de peu le podium.

Au niveau inter région avec Léa, qui fini 3ème de cette compétition.

Des benjamins qui ont découverts cette catégorie étant pour la majorité la 1er année.

Des poussins et des mini poussins ont rapportés de nombreux trophées.

Le club ne serait pas ce qu'il est, sans les membres du bureau et la participation des parents.

Merci à vous tous.

Jusqu'à la fin nous avons de nouveaux résultats puisque Florian vient de

marquer tous ses points pour le deuxième DAN.

Un grand merci à lui pour les nombreuses fois ou il m'a remplacé.

## NOUVEAU BUREAU

Il se compose de Mr CHOISY Michel Président, Mr GROSJEAN Hervé vice président, Mme DEFRANCE Christine Trésorière, Mme LOYEZ Virginie trésorière adjointe, Mme NICOLLE Peggy Secrétaire, Mme TEUF Marie Nicole, Mr TEUF Rémi et Mr LEGRAND Eric membres actifs.

## COURS BABY



Les enfants se sont amusés pendant que leurs parents savouraient le café de Claudine.

## CHANBARA

Le sport chanbara a été importé en France en 1994 C'est un mélange de kendo et d'escrime. L'un des aspects divertissant est la variété des armes (en mousse) utilisées : tanto (poignard), kodachi (sabre court), choken (sabre long) yari (lance) etc,, Attention les coups ! Le casque est de rigueur.

Il sera pratiqué le mardi soir de 20 h 15 à 21 h 15.



## SOMMAIRE

Nouveau Bureau

Cours baby

Chanbara

Boutique

Renforcement musculaire et cardio

Progression du club

Assemblée générale

Grilles et loto quine

Critérium national

Championnat Inter région

Nouveau tatamis

Judo club Noyon et Ham

Solidarité Japon

Coupe Daniel Dive

David Douillet

Journée de association

Date de reprise

Nouveaux horaires

Remerciement

Bonne vacance à tous



Jeux

**GAN ASSURANCES**  
Mr Wardzala  
13 rue Gambetta  
80 500 Montdidier  
tél. : 03 22 78 03 63

**LE VERGER**  
Restaurants  
9 rue Gambetta  
80 500 Montdidier  
tél. : 03 22 78 06 21

**PLAISIR et JARDIN**  
Paysagiste  
Sylvain NICOLLE  
80 500 Montdidier  
tél. : 03 22 78 39 71  
tél. : 06 61 11 18 40

**MAC DONALD'S**  
Avenue du 8 mai 1945  
80 500 Montdidier  
tél. : 03 22 88 99 63

**E. LECLERC**  
Route de Roye  
80 500 Montdidier  
tél. : 03 22 78 79 40

**COLGATE PALMOLIVE**  
60 200 Compiègne

**CAISSE D'ÉPARGNE**  
place d'Exeter  
80 500 Montdidier  
tél. : 03 22 99 03 70

**JEAN NATURELLEMENT**  
Produit Bio  
6 rue Robert Lecoq  
80 500 Montdidier  
tél. : 03 22 37 00 18

**CONSEIL GENERAL**  
de la Somme  
43 rue de la République  
80 026 Amiens Cedex 1  
tél. : 03 22 71 97 61

**CORDONNIER**  
deux griffes  
2 rue Aristide Briand  
80 500 Montdidier  
tél. : 03 22 78 15 35

### BOUTIQUE

Pour la rentrée, nous avons prévu un stock de kimonos, de polaires, de casquettes avec le logo du club. Pour tous le reste (tee-shirt personnalisé, sweat à capuche, sac, zorri) il faudra les commander.

### RENFORCEMENT MUSCULAIRE

Le judo club a la possibilité de créer un cours de cardio et de renforcement musculaire en musique le mercredi de 19 h 30 à 20 h 30. Ce cours ne pourra fonctionner que si au moins 15 personnes sont inscrites.

### PROGRESSION DU CLUB

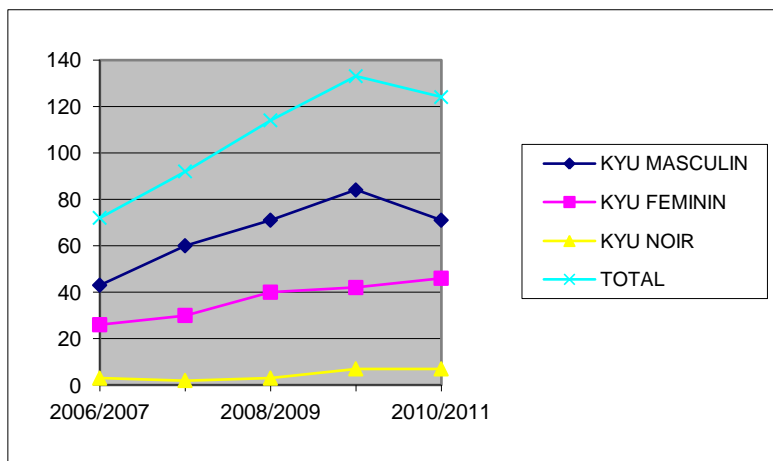

SAISON	KYU MASCULIN	KYU FEMININ	KYU NOIR	TOTAL
2006/2007	43	26	3	72
2007/2008	60	30	2	92
2008/2009	71	40	3	114
2009/2010	84	42	7	133
2010/2011	71	46	7	124

### ASSEMBLEE GENERALE

Notre assemblée Générale a eu lieu le samedi 06 novembre à la salle Jean Dupuy de Montdidier. Au sein de notre comité directeur 2 postes étaient à pourvoir, les candidates ont été élues à l'unanimité. Les personnes présentes ont assisté à la récompense des judokas compétiteurs et fini par le verre de l'amitié.

### GRILLES ET LOTO QUINE

Grâce à la vente de grilles de chocolat et au loto quine, nous avons fait un bénéfice qui servira pour l'achat de nouveau matériel.

### CRITERIUM NATIONAL

**T.P MOTOCULTURE**  
ZAC de l'épinette  
Route de Roye  
80 500 Montdidier  
tél. : 03 22 98 11 30

**PLAISIR D'OFFRIR**  
3ter rue Albert 1er  
80 500 Montdidier  
tél. : 03 22 37 05 46

**ALLIANZ**  
Mr Plessier Philippe  
19 av des volontaires  
80 500 Montdidier  
tél. : 03 22 78 00 38

**OTERA GAME**  
27 Albert 1er  
80 500 Montdidier  
tél. : 03 22 78 13 91

**CREDIT DU NORD**  
7 place Parmentier  
80 500 Montdidier  
tél. : 03 22 98 34 00

**MAIRIE**  
place Général de Gaulle  
80 500 Montdidier  
tél. : 03 22 78 75 75

**D R D J S Amiens**  
20 square Friant 4 chênes  
80 039 Amiens Cedex 1  
tél. : 03 22 33 89 00

**ENTREPRISE**  
DE TRAVAUX PUBLIC  
Mr Legrand Eric  
2 rue de la mairie  
80 500 Assainvillers  
tél. : 06 15 92 49 34

**DAILYCER**  
au sentier d'Etelfay  
80 500 Faverolles

**BANANIA**  
au sentier d'Etelfay  
80 500 Faverolles

**COIFFURE SABRINA**  
à domicile  
du mardi au vendredi





Nous n'avons pas hésité à nous rendre en Auvergne pour le critérium de France. Elles étaient 42 dans la catégorie de notre Montdidérienne. Elles venaient des quatre coins de France. Bravo Ludivine qui finit 5<sup>ème</sup> après 6 combats difficiles.

tél : 06 70 77 58 13



### CHAMPIONNAT INTER RÉGION

Lors de notre déplacement à Reims, nous n'avons pas ramené de Champagne mais une jolie 3<sup>ème</sup> place sur le podium avec Léa. Elle a du affronter des adversaires des régions Champagne Ardenne, Nord Pas de Calais et Picardie.



Chez SYLVIE et MICHEL  
Boucherie et traiteur  
2 rue Placide de Navarre  
60420 FERRIERES  
Tél : 03 44 51 21 92

### NOUVEAUX TATAMIS

En complément de la subvention du conseil général, nous avons acheté nos tatamis pour un montant de 10 000 €. Les plinthes nous ont été fournies gracieusement. Tout ce matériel a demandé du temps et du travail pour la pose mais le résultat en vaut la peine. Nos judokas pourront plus aisément s'exprimer sur cette nouvelle surface pleine de couleur.

LA GRANDE CIVETTE  
Bar Tabac Loto  
29 rue Albert 1er  
80500 MONTDIDIER  
Tél : 03 22 78 01 85

PÂTISSERIE TOUPART  
5 rue Albert 1er  
80500 MONTDIDIER  
Tél : 03 22 78 03 35

ORTHOPÉDIE POINTIN  
35 rue Albert 1er  
80500 MONTDIDIER  
Tél : 03 22 78 09 84

ANIMATION JOËLLE 80  
Animation l'otoquine  
Tél : 06 30 42 25 44



LE PETIT CASINO  
place de l'hôtel de ville  
80500 MONTDIDIER  
Tél : 03 22 78 01 67

FIL EN AIGUILLE  
Confection sur mesure, retouche  
création lavage séchage repassage  
1 place Faidherbe  
80 500 MONTDIDIER  
Tél : 03 23 36 40 46

### JUDO Clubs de NOYON et HAM

Depuis l'année dernière nos judokas ont profité des entraînements à Noyon les lundi, jeudi et vendredi A Ham, c'était le 1<sup>er</sup> vendredi de chaque mois. Il est ouvert à partir de la catégorie minime.



### SOLIDARITÉ JAPON

Pour venir en aide au Japon, le judo français se mobilise. Il apporte son soutien et sa contribution pour participer à la reconstruction des dojos japonais. Achetez la "magnet" : solidarité Japon 3 € Un petit geste pour une grande cause du judo



### COUPE DANIEL DIVE

325 combattants, 23 clubs, se sont rencontrés sur nos tatamis. Le challenge a été remporté, une fois de plus par le judo club de Noyon. Les récompenses ont été remises par Monsieur DIVE, premier professeur du club pendant de nombreuses années. L'organisation et les gâteaux ont été appréciés par tous nos visiteurs. Nos bénévoles sont toujours présents quand nous





avons besoin d'eux.



### DAVID DOUILLET

Dans le cadre de la réunion sur le thème « la compatibilité entre le bénévolat et les associations" David Douillet est David Douillet double champion Olympique, quadruple champion du monde et champion d'Europe. est venu à Montdidier. Nos judokas ont pu en profiter pour lui faire signer des autographes et les plus grands ont fait des photos.



### JOURNEE DES ASSOCIATIONS

La journée des associations aura lieu le 03 septembre. Nous serons présents. N'hésitez pas à nous rendre visite.



### DATE DE REPRISE

Les cours reprendront le mercredi 7 septembre 2011

### NOUVEAUX HORAIRES

mardi	19 H 15 à 20 H 15 20 H 15 à 21 H 15	à partir des poussins chanbara
mercredi	15 H 15 à 16 H 00 16 H 00 à 17 H 00 17 H 00 à 18 H 00 18 H 00 à 19 H 30 19 H 30 à 20 H 30	baby mini poussins poussins adolescents et plus remise en forme
samedi	14 H 00 à 15 H 00 15 H 00 à 16 H 30 16 H 30 à 18 H 00 18 H 00 à 19 H 00	mini poussins poussins adolescents et plus disciplines associées



### REMERCIEMENTS

Nous remercions les personnes qui nous ont aidé cette année. Notre club ne peut survivre sans les bénévoles et les dons



### JEUX



- A : Kata Guruma
- B : De-Ashi Barai
- C : O-Soto Gari
- D : Tai-Otoshi
- E : Soi-Nage
- F : O-Goshi
- G : Ko-Ichi Gari



- G : KO-Uchi Gari
- H : Uchi-Mata
- I : O-Uchi Gari
- J : Okuri-Ashi Barai

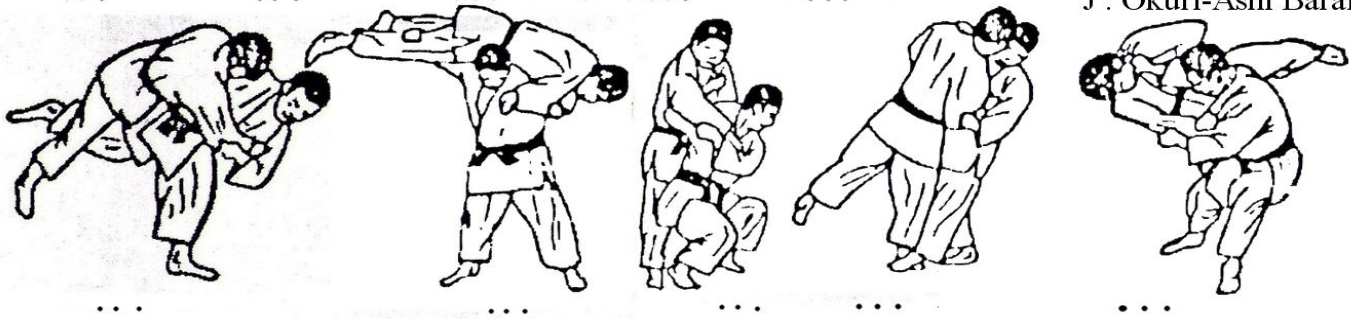

Associez la lettre à la technique correspondante









1